

**PLANTA-BAIXA
CAIXARIA DO SOFÁ**
Escala 1/20

NICHO EMBUTIDO, MDF 25MM, ACABAMENTO MELAMÍNICO
MELAMÍNICO NA COR AMARELA, TOM PASTEL

OBSERVAÇÕES:

- ESTRUTURA DO SOFÁ EM MDF 18MM, COM ACABAMENTO EM MELAMINA, COR GELO, POR DENTRO E POR FORA.
- NICHO EM MDF 25MM, COM ACABAMENTO EM MELAMINA COR VERDE, TOM PASTEL, POR DENTRO E POR FORA.
- AS ALMOFADAS DO ENCOSTO DEVEM SER MÓVEIS, COM DENSIDADE D23. TECIDO IMPERMEÁVEL, LAVÁVEL
- AS ALMOFADAS DE ASSENTO DEVEM SER MÓVEIS, COM DENSIDADE D33. TECIDO IMPERMEÁVEL, LAVÁVEL
- AS ALMOFADAS DEVEM SER DA COR CINZA ESCURO.
- ALMOFADAS COM CAPA DE ZIPER.
- PÉS DO MÓVEL EM POLIPROPILENO, 50MM, ALTURA 10CM, COM REGULAGEM.
- RODAPÉS DO SOFÁ EM GRANITO CINZA ANDORINHA, H=10CM, e=2cm
- MEDIDAS EM MILÍMETROS - CONFERIR MEDIDAS NO LOCAL.

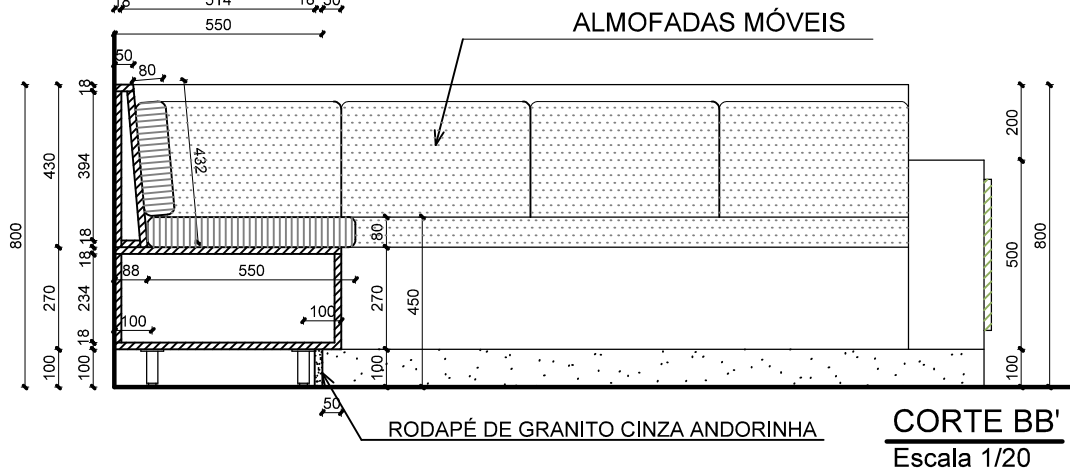

ALMOFADAS MÓVEIS

RODAPÉ DE GRANITO CINZA ANDORINHA

CORTE BB'
Escala 1/20



IMAGEM SOFÁ
Sem Escala



QUANTIDADE: 1 UNIDADE

01 PROJETO: SOFÁ 1/2

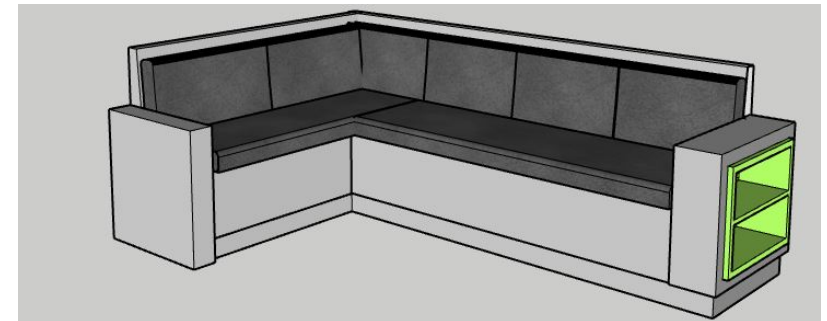
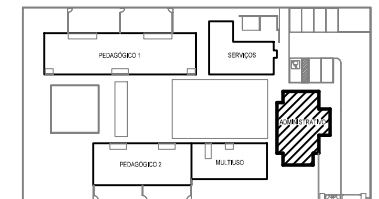
PROJETO DE MÓVEIS SOB MEDIDA - EMEI JARDIM DAS HORTÊNSIAS

Cliente: PREFEITURA MUNICIPAL DE PORTÃO - CNPJ: 87.344.016/0001-08

Endereço: RUA SANTA ROSA, Nº 95, LOT. VARISCO, BAIRRO PORTÃO VELHO - PORTÃO/RS

Resp. Técnica: ARQ. ANELI BARCELOS - CAU A57.942-4

BLOCO: ADMINISTRATIVO

LOCAL: RECEPÇÃO

Escala: 1:20

Data: FEV/2023

02

Prancha:

BARCELOS

Soluções em Projetos

loewbarcelos@gmail.com

Tel: (51) 99893-0143